

PUBLISKĀS ZAĻĀS ZONAS PLĀNOŠANA, VEIDOŠANA, UZTURĒŠANA



2019

Vineta Radziņa mob.tel.29479712,
e-pasts: labavide12@gmail.com

- Vēsturisko dārzu /parku/ kopīgās iezīmes
- Svarīgākie aspekti atjaunojot, uzturot un kopjot vēsturisku teritoriju
- Publiskās zaļās teritorijas plānošana
- Jaunākās tendences publiskās zaļās zonas veidošanā



PUBLISKĀ ĀRPELPA

Apdzīvotas vietas /pilsētas, ciema, muižas teritorijas utt./ publiskās ārtelpas kvalitāte lielā mērā nosaka tās iedzīvotāju un viesu dzīves kvalitāti. Labiekārtota - droša, funkcionāla, lietderīga, ilgspējīga, pozitīva, dzīvīga utt. publiskā ārtelpa ir laba dizaina, labas plānošanas, labas ierīkošanas un labas uzturēšanas rezultāts.



Publiskās ārtelpas labiekārtojumam ir vairāki svarīgi aspekti:

- labvēlīgi iespaido ekoloģiju: ražo skābekli, aizsargā no putekļiem un izplūdes gāzēm, pasargā no trokšņiem.
- uzlabo dzīves kvalitāti: labiekārtotas teritorijas ar apstādījumiem, funkcionāliem ceļiem un laukumiem, interesantām un/vai modernām arhitektūras mazām formām un ūdens elementiem, drošiem bērnu rotaļu laukumiem utt.
- Estētiskā funkcija.



Publiskā ārtelpa vēsturiskā teritorijā. Lai cik dažāda tā būtu, vēsturiskajai ārtelpai - dārziem /parkiem/ ir viena kopīga iezīme: vēlme radīt iedomāto paradīzi zemes virsū.



Vēsturiskie dārzi un parki ir gatavi*. Tie ir izturējuši laika pārbaudi, pieauguši un nobrieduši.



* - par "gatavību" var runāt, kad parks sasniedz 70-100 gadu vecumu.

VĒSTURISKIE STĀDĪJUMI IR DĀRZU UN PARKU PIEMINEKLIS!

- Piļu, muižu, pusmuižu, mācītājmuižu dārzi;
- Pilsētu un citu apdzīvotu vietu apstādījumi;
- Kolekciju stādījumi;
- Alejas, koku rindas;
- Kapsētas.



STARPTAUTISKĀ PIEMINEKĻU UN VĒSTURISKO VIETU KONSERVĀCIJAS UN RESTAURĀCIJAS HARTA

9.pants

“Ja nepieciešams pielietot jaunas detaļas, tām jānes sava laikmeta iezīmes”.

12.pants

“Atjaunotajām zudušajām detaļām jābūt harmoniski saistītām ar visu pieminekli”.

1964.gada 25.-31.maijs



NARAS DOKUMENTS PAR AUTENTISKUMU*

/Pieņemts 1994.gada novembrī Narā, Japānā/

Naras dokuments par autentiskumu pieņemts kā Venēcijas hartas (1964) turpinājums un papildinājums



*Oriģināls, īsts, uz pirmavotu balstīts.

Ar ko sāk (ar ko būtu jāsāk), ja grib un var atjaunot/kopt/uzturēt vēsturisku publisku ārtelpu? Pats galvenais – nesākt atjaunot/kopt/uzturēt! Tieši tik vienkārši - neaiztikt neko*, pirms nav pieaicināts speciālists.



*ja tomēr nepieciešama steidzama kopšana, piemēram, apmeklētājiem bīstama situācija, tad pirms darbu veikšanas vēlams veikt fotofiksāžu.



Vineta Radziņa mob.tel.29479712, e-pasts:
labavide12@gmail.com



Vineta Radziņa mob.tel.29479712, e-pasts:
labavide12@gmail.com



Vineta Radziņa mob.tel.29479712, e-pasts:
labavide12@gmail.com



Vineta Radziņa mob.tel.29479712 , e-pasts:
labavide12@gmail.com



Vineta Radziņa mob.tel.29479712 , e-pasts:
labavide12@gmail.com

TĀ NEDARIET! Degradēta ainava





Vineta Radziņa mob.tel.29479712 , e-pasts:
labavide12@gmail.com

Kāds speciālists? Tas var būt dendrologs, var būt ainavu arhitekts, ainavu dizainers, ekologs. Tiesa, visi šie speciālisti skatīsies uz parku no sava skatu punkta - dendrologs redzēs vērtīgus kokus, ekologs - retu vaboli, bet ainavu dizainers - potenciāli augstvērtīgu skatu perspektīvu.







Vineta Radziņa mob.tel.29479712, e-pasts:
labavide12@gmail.com



ANDRIJS SVIČANS	
Valsts iedzīvotājs, dzimstamvietā reģistrēts, dzimšanas datums: 1977.09.01, dzimšanas vieta: Rīga, Latvija	
ĪSTĀGĀTĀJS:	SIA "Labā Vide" Reģistrācijas Nr. AK00000480, juridiskā adrese: "Lejas Acajoni", Dzintaru ielgā, Vecpilsētas apriņķis, LV-4122 Mob.tel.: 29479712
PRĒGĀTĀJS:	VECPILSĒGAS NOVADA PĀRVALDĪBA Leģionu ielgā Nr. 4000007524, juridiskā adrese: Kauliņa ielgā 4, Vecpilsētas pagasts, Vecpilsētas novads, LV-4122
OBJEKTS:	INŠŪ PARKS APSTĀDŠŪMU ATJAUVOŠANAS PLĀNS
MORAĻUJUMS/ADRESE:	Pils. iedz. iedz. pagasts, Vecpilsētas novads, LV-4122
STADIJA:	APSTĀDŠŪMU ATJAUVOŠANAS PLĀNS



Nepārtrauktība! Lai kāds stils, laikaposms, ideja utt. bijusi vēsturiskas teritorijas ierīkošanas pamatā – ja ir prasība šo teritoriju saglabāt kā vēsturisku, tad – tā saudzīgi atjaunojama visā savā daudzveidībā.



VALMIERA. ĀRSTNIECĪBAS – GARŠAUGU DĀRZS



Projekta pasūtītājs: Valmieras pilsētas pašvaldība
Tehniskais projekts sadarbībā ar : "Ceļu komforts"
Ierīkošana: ceļinieks 2010
Ierīkošanas gads: 2011

Teritorija: Valmieras senpilsēta,
Nams Pilskalņa ielā 2: celts kā dzīvojamā ēka, 18. gadsimta 80.-90. gados.
Pēc 1798. gada bijis grāfu Līvenu dzimtas īpašums.

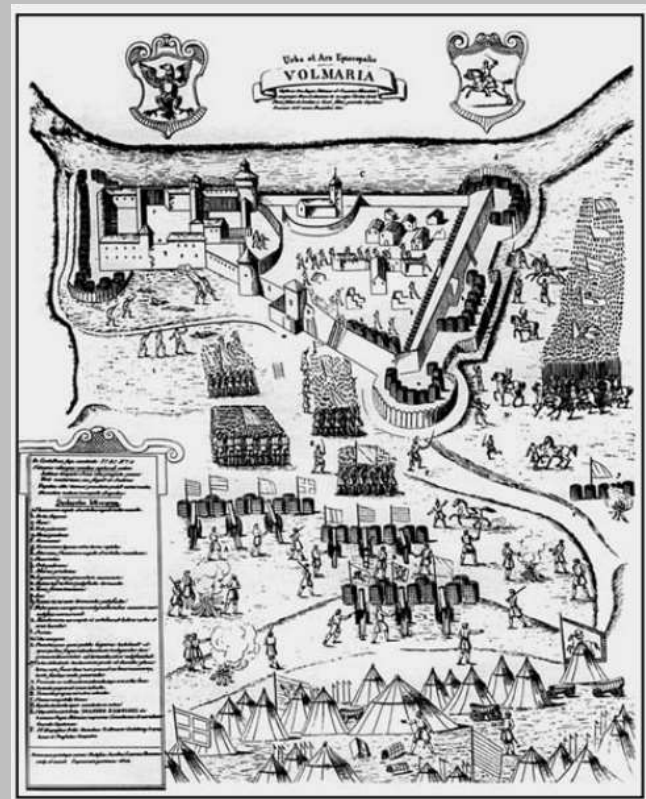

*Džakomo Lauro. Valmieras aplenkums.
/1601.-1602.gads/*

VĒSTURE

Klosteru dārzi, renesanses laikmeta dārzi

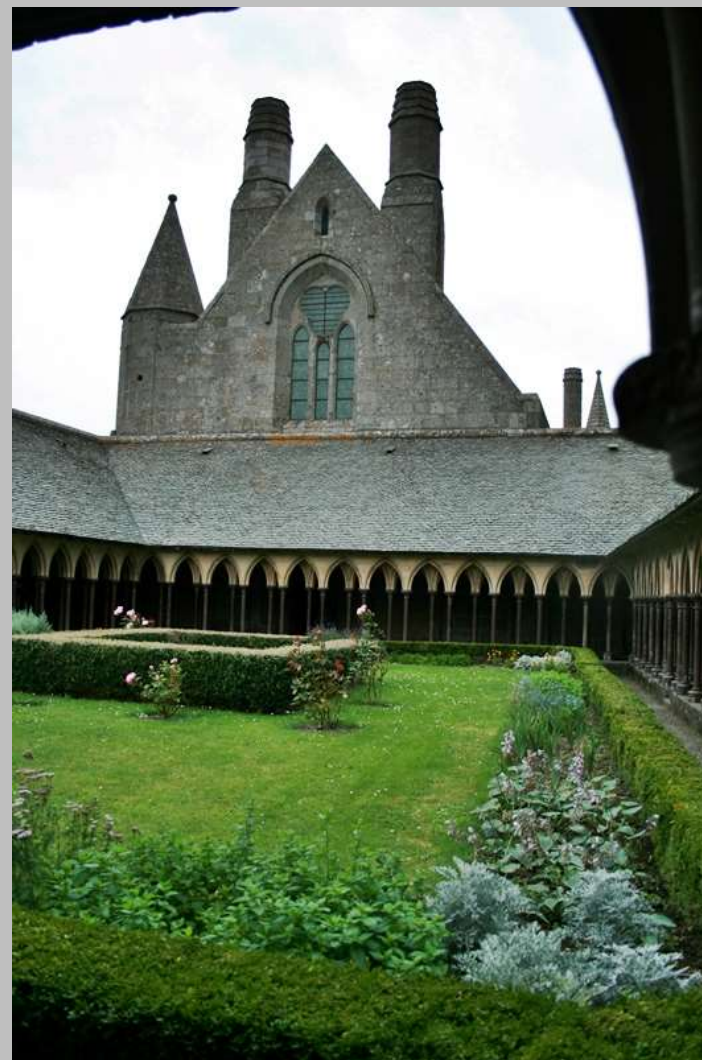

Džusti /Giusti/dārzs, 1714
Verona, Ziemeļitālija

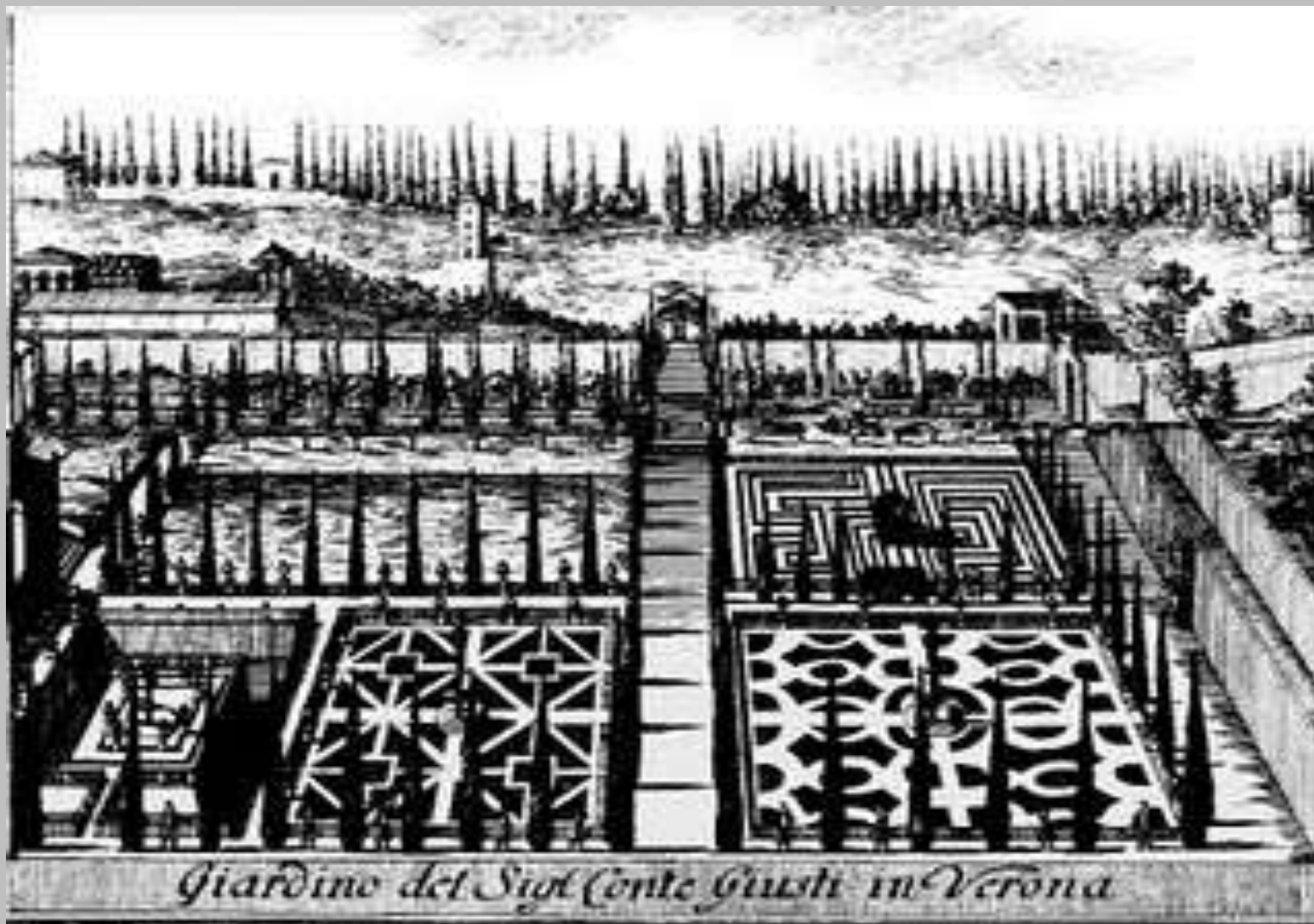



Vilandri /Le jardin du Château de Villandry/ dārzs Luāras ieleja, Francija



Regulārs dārzs /parks/: stingrs simetriskums elementos. Raksturīgi- puķu stādījumi, zālieni, ūdensbaseini, ceļi un laukumi tiek veidoti noteiktās ģeometriskās formās.



Vasaras /Летний Сад/dārzs Sankt – Pēterburga, Krievija



Vineta Radziņa mob.tel.29479712, e-pasts:
labavide12@gmail.com

Dārzā pārstāvēti 150 taksoni*



* - sistemātikas vienība



Vineta Radziņa mob.tel.29479712, e-pasts:
labavide12@gmail.com



35

Latvian	Ārsts, baltvīns
English	Yellow eye, eye
Latin	Ūla hibernica
French	Ūla hibernica
German	Ūla hibernica
Italian	Ūla hibernica
Spanish	Ūla hibernica
Polish	Ūla hibernica
Czech	Ūla hibernica
Slovak	Ūla hibernica
Slovene	Ūla hibernica
Croatian	Ūla hibernica
Serbian	Ūla hibernica
Bulgarian	Ūla hibernica
Russian	Ūla hibernica
Ukrainian	Ūla hibernica
Belarusian	Ūla hibernica
White Russian	Ūla hibernica
Polish	Ūla hibernica
Czech	Ūla hibernica
Slovak	Ūla hibernica
Slovene	Ūla hibernica
Croatian	Ūla hibernica
Serbian	Ūla hibernica
Bulgarian	Ūla hibernica
Russian	Ūla hibernica
Ukrainian	Ūla hibernica
Belarusian	Ūla hibernica



Ārsts ir viens no visiem dārzeņiem, kas ir vislabāk piemēroti cilvēkiem ar zemu asinsspiedienu. Ārsts ir viens no visiem dārzeņiem, kas ir vislabāk piemēroti cilvēkiem ar zemu asinsspiedienu. Ārsts ir viens no visiem dārzeņiem, kas ir vislabāk piemēroti cilvēkiem ar zemu asinsspiedienu.



Vineta Radziņa mob.tel.29479712, e-pasts: labavide12@gmail.com



Vineta Radziņa mob.tel.29479712, e-pasts:
labavide12@gmail.com



Vineta Radziņa mob.tel.29479712 , e-pasts:
labavide12@gmail.com

Svarīgs ir komplekss redzējums uz teritoriju - neaizmirstot pagātņi dzīvot šodienā un domāt par nākotni!





Vineta Radziņa mob.tel.29479712 , e-pasts:
labavide12@gmail.com



Vineta Radziņa mob.tel.29479712 , e-pasts:
labavide12@gmail.com



Vineta Radziņa mob.tel.29479712 , e-pasts:
labavide12@gmail.com

VALMIERA. DZIRNAVU EZERIŅA PROMENĀDE



Projekta pasūtītājs: Valmieras pilsētas pašvaldība
Tehniskais projekts sadarbībā ar :’’Ceļu komforts’’
Ierīkošana:ceļinieks 2010
Ierīkošanas gads: 2009



Saules pulkstenis



Ir divi labirintu veidi – vienceļa un daudzceļu. Pirmie un senākie ir **Vienceļa labirinti**. Tie īpaši iedarbojas uz cilvēka zemapziņu, harmonizē abas smadzeņu puslodes. Tā centrālajā asī ir viens stumbrs. Tas ir labirints Dzīves koks. Šeit izeja nav jāmeklē, jo ieejot pa vienu eju, tikšana līdz galamērķim, centram, noteikti būs. Vairāk svarīga cilvēciska meditācija. Ejot simboliski pagriežoties pret dažādām debespusēm, arī pie sev būtiskām atbildēm mēs parasti nonākam pa dažādiem ceļiem.



... dārzus, kā jebkuru dzīves jomu skar mode. Tas, kas uz doto brīdi ir aktuāls – tas arī iespaido glezniecību, apģērbu, arhitektūru, dārzkopību.



Ainavu dārzs /parks/: nesamākslota, dabiska vide. Raksturīgi - tiek radīta ilūzija, ka cilvēkam ar šo stādījumu nav nekāda sakara un augi teritorijā "satikušies" nejauši.





Vineta Radziņa mob.tel.29479712, e-pasts:
labavide12@gmail.com



Vēsturiskie materiāli par Valmieru no Valmieras muzeja. Paldies!

Vineta Radziņa mob.tel.29479712, e-pasts:
labavide12@gmail.com



Vineta Radziņa mob.tel.29479712, e-pasts:
labavide12@gmail.com

JĀŅA ROZES DZIMTĀS MĀJAS

Caurumkrogs



Projekta pasūtītājs: Iniciatīvas grupa "Mēs savam novadam"

Teritorijas labiekārtošanas plāns: "Laba Vide"

Ierīkošana sākta: 2015

Jānis Staņislavs Roze

- 1823-1897
- Viens no pirmajiem akadēmiski izglītajiem latviešu izcelsmes gleznotājiem,
- skolojies Sankt-Pēterburgā,
- ieguvis lielu popularitāti kā portretists. 1860. gadu sākumā glezno lielkņaza Aleksandra galma ministra grāfa Aleksandra Adlerberga, ģenerāļa E. Totlēbena portretus. Šajā laikā Roze sastopas ar jaunlatviešiem un kļūst par atmodas ideju dedzīgu piekritēju,
- 1861. gadā Mākslas akadēmijas padome Rozem piešķir akadēmiķa grādu,
- gleznojis Parīzē, Nicā un Sanremo, papildinājis savas zināšanas Drēzdenē,
- vairāki viņa darbi apskatāmi Latvijas Nacionālā Mākslas muzeja pastāvīgajā ekspozīcijā,
- Apglabāts Lielajos kapos.



Viens no Rozes izcilākajiem portretiem - "Helēnas Cimzes portrets" (1851)

Latviskais dārzs. Ja runājam par latvisku sētu/dārzu/, tad tā parādījās 19.gs otrajā pusē. Laikā, kad tika atcelta dzimtbūšana un radās iespēja iegādāties (izpirkt) mājas un iekopt dārzu. Tātad: latviskā dārza pamatiezīmes – dzīve viensētā un dabas mīlestība, kura nāk no daudz senāka laika...



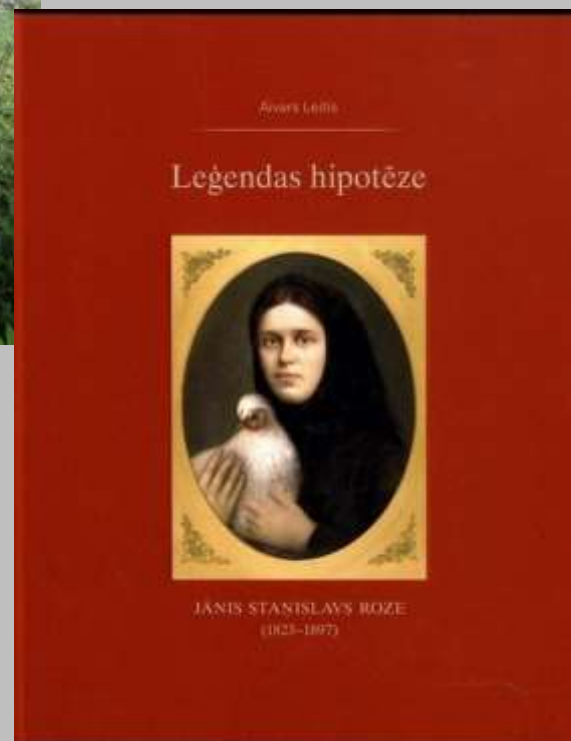





Vineta Radziņa mob.tel.29479712, e-pasts:
labavide12@gmail.com



Leģenda par Caurumkroga kokiem un cilvēkiem

Caurumkroga māju pēdējais saimnieks pirms
Otrā pasaules kara bija Pēteris Kūtners.
Kūtneru ģimēnā auga trīs bērni: dēls Jānis, meitas
Višve Biruta un Rota. Piedzimotot kabram no bērniem,
Pēteris Kūtners mājas tuvumā iestādīja kokus: lapegli,
ozolu un kļavu. Pēteris Kūtners bērnu dažādie likteni atpoguļoja
sarādītās latviešu tautas iktrogatās: Meita Biruta pēdējās kara dienās
emigrēja uz Kanādu, Torontu. Dēls Jānis tika iesaukts vācu armijā, pēc dažām cīņām krita
kara beigās Vahņavas purvos, pēc dažu kaimiņu stāstītā pēc kara atgriezies, par ko bāsta no
kaimiņiem ziņāja ģekai, kas viņu meklēja, bet neatrada pie Pēters māsām Emīlijas un Kristīnes.
Meita Rota palika Latvijā, dzīvoja Cāslē.
Māju vairs nav, ir tikai drupas, bet iestādītie koki aug un
saja joprojām.





Vineta Radziņa mob.tel.29479712, e-pasts:
labavide12@gmail.com



Vineta Radziņa mob.tel.29479712, e-pasts:
labavide12@gmail.com



Vineta Radziņa mob.tel.29479712, e-pasts:
labavide12@gmail.com

Lai publiskās ārtelpas (īpaši – vēsturiskās) atjaunošanā, ierīkošanā un kopšanā sasniegtu labu rezultātu, nepietiek pieaicināt labu ainavu plānošanas speciālistu. Nepieciešama sadarbība:

plānotājs+pasūtītājs+izpildītājs+uzturētājs



Vineta Radziņa mob.tel.29479712, e-pasts:
labavide12@gmail.com

AFIŠU STABU DIZAINS LIELVĀRDES PILSĒTAI



Dizaina pasūtītājs: Lielvārdes novada pašvaldība

Dizains: "Laba Vide"

Ierīkošana: 2016



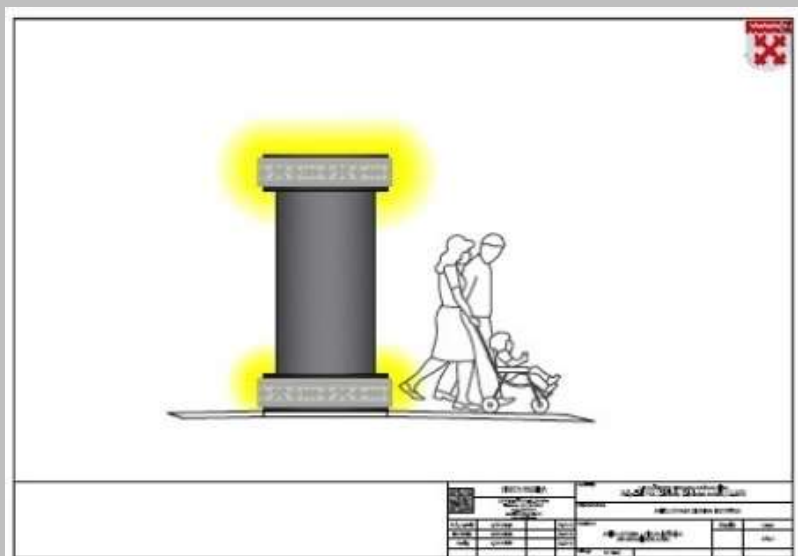

Vineta Radziņa mob.tel.29479712, e-pasts:
labavide12@gmail.com

GROBIŅAS PILSĒTAS AINAVU ATTĪSTĪBAS UN PĀRVALDĪBAS PLĀNS



Plāna pasūtītājs: Grobiņas novada pašvaldība

Attīstības un pārvaldības plāns: "Laba Vide"

Ierīkošana sākta: 2018



Vineta Radziņa mob.tel.29479712, e-pasts:
labavide12@gmail.com





Vineta Radziņa mob.tel.29479712, e-pasts:
labavide12@gmail.com

Labs DIZAINS ir funkcionāls. Tas nozīmē, ka dizainam ir konkrēts uzdevums, kuru tas pilda. Un tad paliek tāds *nieks*, kā atrast vislabāko risinājumu dotajam uzdevumam.





Vineta Radziņa mob.tel.29479712, e-pasts:
labavide12@gmail.com



Vineta Radziņa mob.tel.29479712 , e-pasts:
labavide12@gmail.com



Vineta Radziņa mob.tel.29479712, e-pasts:
labavide12@gmail.com



Vineta Radziņa mob.tel.29479712, e-pasts:
labavide12@gmail.com





Vineta Radziņa mob.tel.29479712 , e-pasts:
labavide12@gmail.com



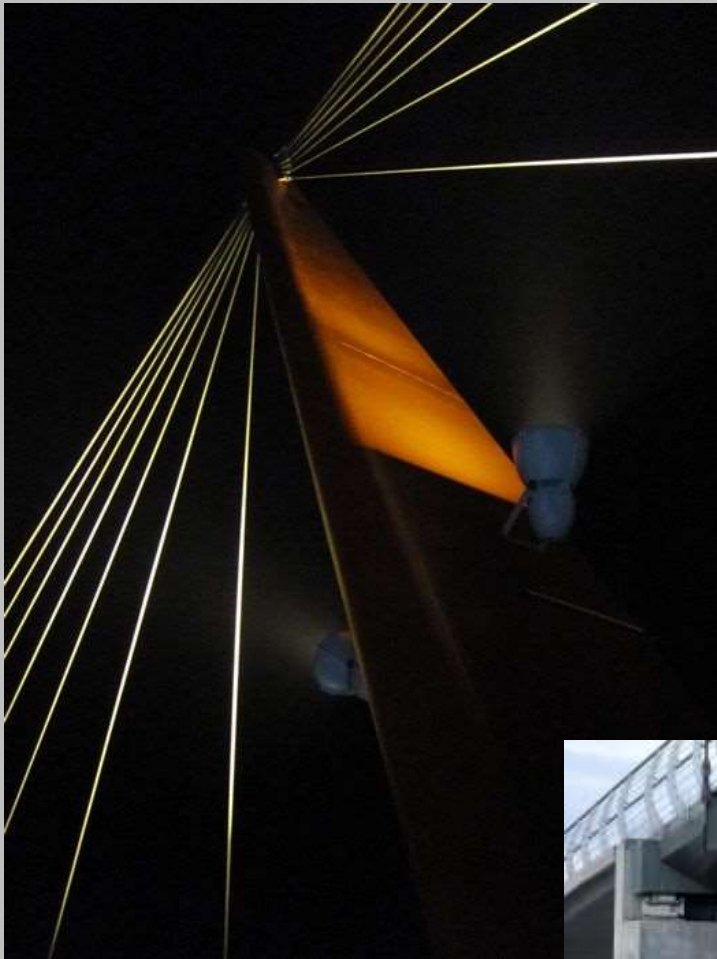

Vineta Radziņa mob.tel.29479712, e-pasts:
labavide12@gmail.com





Vineta Radziņa mob.tel.29479712 , e-pasts:
labavide12@gmail.com



Vineta Radziņa mob.tel.29479712 , e-pasts:
labavide12@gmail.com



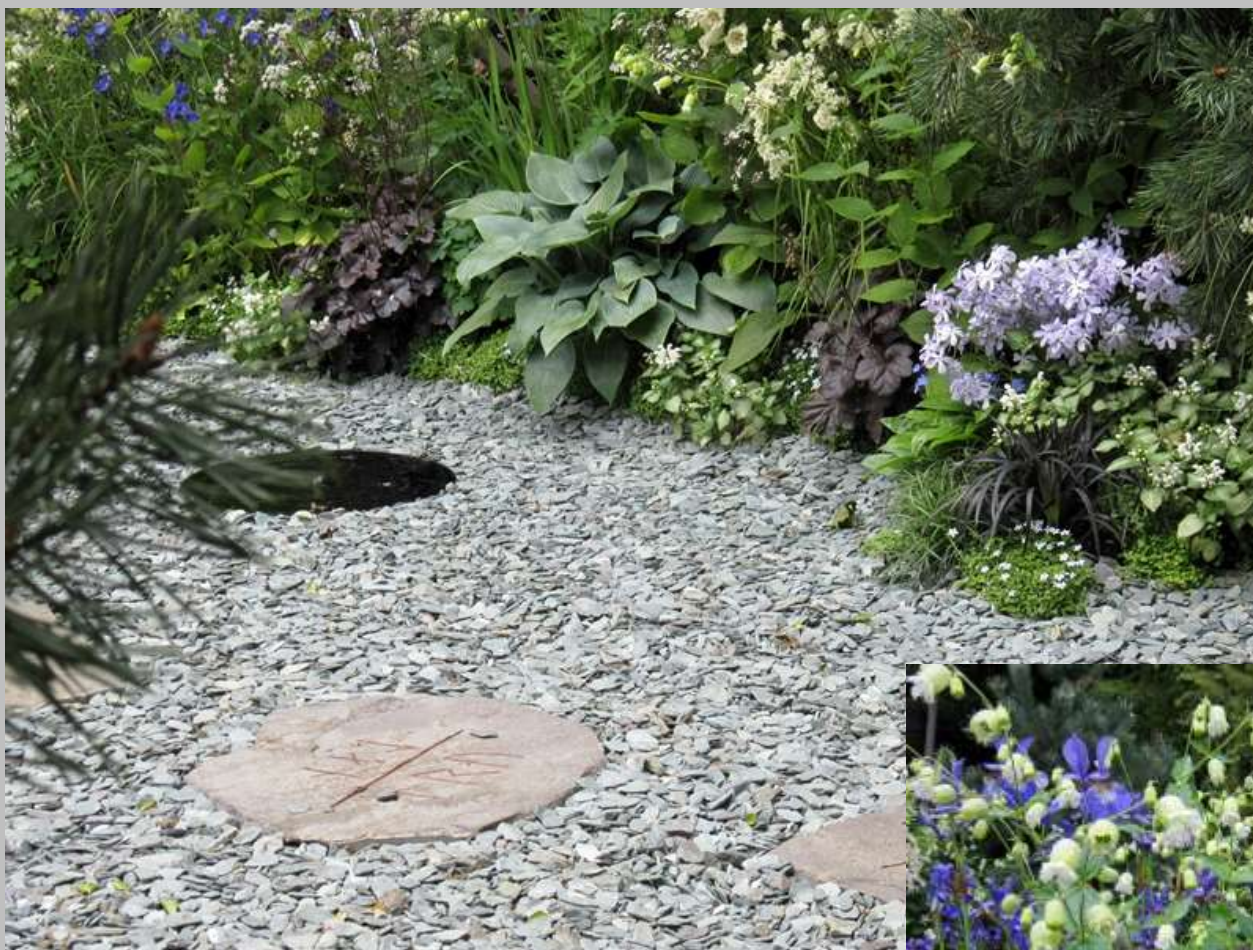

Vineta Radziņa mob.tel.29479712 , e-pasts:
labavide12@gmail.com



Vineta Radziņa mob.tel.29479712 , e-pasts:
labavide12@gmail.com



Vineta Radziņa mob.tel.29479712 , e-pasts:
labavide12@gmail.com



VECPIEBALGAS PAGASTA CENTRA LABIEKĀRTOŠANAS PROJEKTS



Projekta pasūtītājs: Vecpiebalgas novada pašvaldība

Projektētājs: "Laba Vide"

Ierīkošana sākta: 2017, pirmā kārtā pabeigta 2018



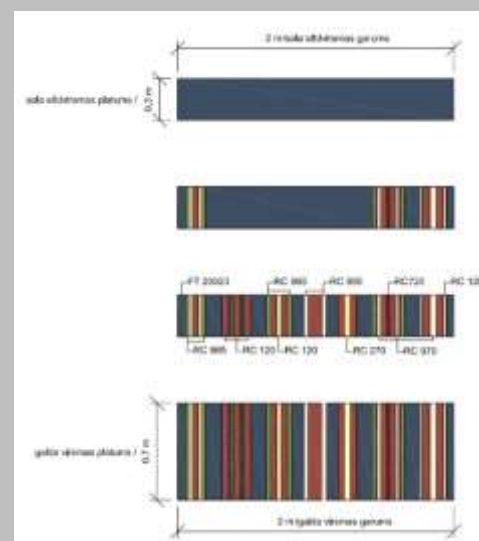
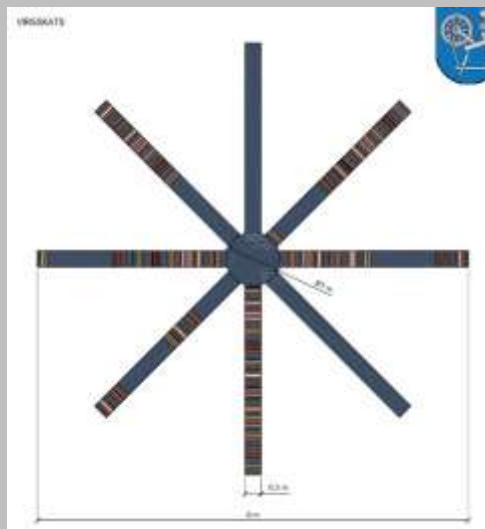

Vineta Radziņa mob.tel.29479712, e-pasts:
labavide12@gmail.com





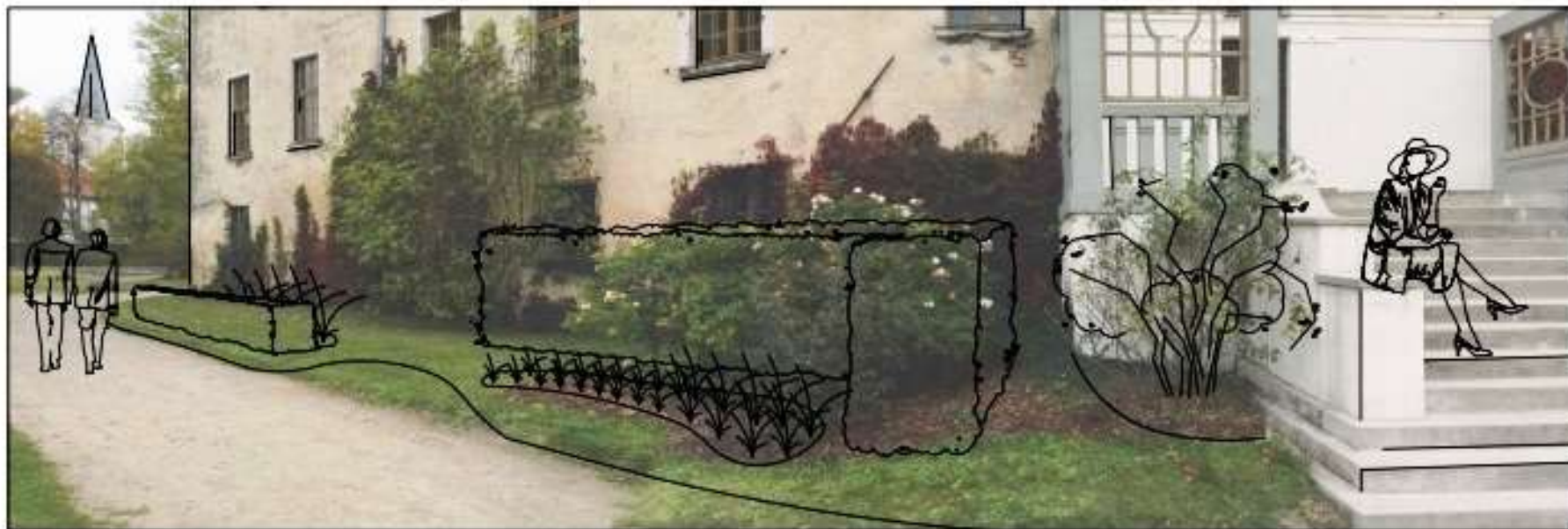

Vineta Radziņa mob.tel.29479712 , e-pasts:
labavide12@gmail.com

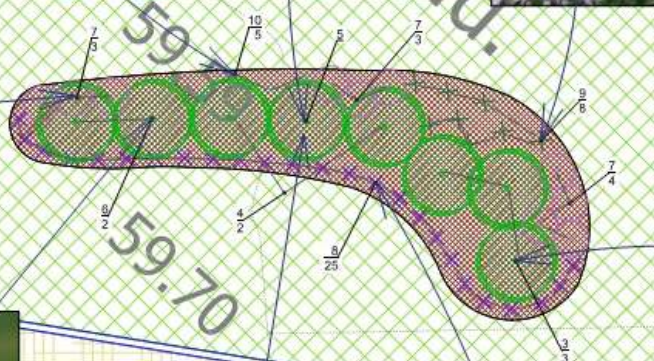

61.67 b



Auga Nr.p.k apsīdījums	Auga latviskais nosaukums	Auga latviskais nosaukums	Skaits /gab/	Stādu veids /kont./V/	Stāda H /cm/	Stādzaudzētava
3	Angļu roze /Spīdīgs augļu aromāts/	'GLAMIS CASTLE'	3	P11	30	www.dallasrozes.lv vai analogs
4	Angļu roze /Spīdīgs miru aromāts/	'WILLIAM AND CATHERINE'	2	P11	30	www.dallasrozes.lv vai analogs
5	Angļu roze /Damaskas rožu aromāts/	'WINCHESTER CATEDRAL'	1	P11	30	www.dallasrozes.lv vai analogs
6	Angļu roze /Spīdīgs miru aromāts, kas savijas ar vīģeļu, vaniļas un heliotropa smaržu/	'CLAIR AUSTIN'	2	P11	30	www.dallasrozes.lv vai analogs
7	Perovskija	Perovskia atriplicifolia 'LITTLE SPIRE'	10	P11	10	www.pukulaudi.lv vai analogs
8	Šaurlapu lavanda	Lavandula angustifolia 'HIDCOTE BLUE' Strain	25	P11	20	www.pukulaudi.lv vai analogs
9	Kāķumētras pārmētra	Calamintha nepeta 'BLUE CLOUD'	8	P11	10	www.pukulaudi.lv vai analogs
10	Garšapu veronika	Veronica longifolia 'MARIETTA'	5	P11	10	www.pukulaudi.lv vai analogs

- Piezīmes:
1. Stādu veida apzīmējums: P11 - 1 lītra podu stādi, C2 līdz C30 - atbilstoši norādīti lītruma podu stādi, piemēram, C3 - pods ar lītrumu 3 l.
 2. Dabūs kokaugu/augu sortimentu iespējams mainīt un/vai kombinēt, nodrošinot kopējo vītulo tilņu, augu formu un raksturīgo īpašību, saskaņojot ar projekta autoru un pasūtītāju.
 3. Ziemeļetes stādīšanas ielabotā augsnē ar aprēķinu - ielabota augsne sāuku kamola dziļumā + 10 cm.
 4. Rožu stādi stādīšanā ielabotā augsnē ar aprēķinu - ielabota augsne sāuku kamola dziļumā + 50 cm.
 5. Apsīdījuma mulčs, izmantojot mulču ar izmēru 5-30 mm, 10 cm biežā slānī.

	VINETA RADZIŅA SERTIFIKĀTA NR. 051424 Str. "Skaņi" 127, PAKŠĒDĒ t. 663.23479712 info@vineta.lv www.vineta.lv		Pasūtītājs: DUNDAGAS NOVADA PAŠVALDĪBA Pils iela 1-5, Dundaga, Dundagas novads, LV-3270	
	Ozīmējums/Adrese: APSTĀDĪJUMU REKONSTRUKCIJA Pils iela 14, Dundaga, Dundagas novads, LV-3270		Pasūtītāja: APSTĀDĪJUMS NR.3 Stādītāja Lapa DARBA ZĒMĒJUMS TS-3	
Izstrādāja: V. RADZIŅA 11.2015	Rādītājs: K. RADZIŅA 11.2015	Mērogs: M 1:50		

REMBATES PARKA LABIEKĀRTOŠANA

METS
M 1:1000



IDEJA:
1. Izstrādāt vrtzļu teritorijas apsaimniekošanai, uzturēšanai un labiekārtošanai.
2. Izmantot pilsētai nozīmīgus simbolus, veidot vienotu apstādījumu un atpūtas zonu stilistiku.

MĒRĶIS:
1. Piekļīvāt konceptuālus risinājumus mūsdienu un komfortablas vides radīšanā, papildinot dabas daudzveidību un nezaudējot kultūrvēsturisko mantojumu.
2. Saglabāt un papildināt teritorijas ainaviskās un dendroloģiskās vērtības.



PIEŅEMTIE APZĪMĒJUMI

- ZAĻĀ TERITORĪJA
- ESOŠS CEĻU SEGUMS
- PLĀNOTAIS SEGUMS KĀPNĒM
- PLĀNOTAIS EKO BRUĢA SEGUMS
- PLĀNOTAIS BRUĢA SEGUMS GĀJĒJU CEĻIŅIEM
- PLĀNOTAIS VERSĻAS SEGUMS GĀJĒJU CEĻIŅIEM
- PLĀNOTAIS GRANTS SEGUMS CEĻIEM
- PLĀNOTAIS GRANTS SEGUMS STĀVLĀUKUMAM
- PLĀNOTIE APSTĀDĪJUMI
- PLĀNOTAIS MULČAS SEGUMS
- ESOŠI KOKAUGI
- DAŽĀDA LIELUMA PLĀNOTIE KOKAUGI UN KRŪMI
- PLĀNOTIE VĪTENĀUGI
- ESOŠĀ STRŪKLAKA
- INFRASTRUKTŪRAS ELEMENTI
- LIKVIDĒJAMIE ELEMENTI

META EKSPĻIKĀCIJA

- ① KULTŪRAS NAMS
- ② VASARAS KAFEJŅĪCA
- ③ SPĪDĀLAS SALIŅA IESTRĀDE
- ④ STĀVLĀUKUMS AR EKO BRUĢI
- ⑤ STĀVLĀUKUMS AR GRANTS SEGUMU



Projekta nosaukums: REMBATES PARKA LABIEKĀRTOŠANA		Projekta veids: LABIEKĀRTOŠANA	
Pasūtītājs: RĪGAS PĪLSĒTAS DZĪVĪBES UN VIDEI ATBILDĪGĀS ATTĪSTĪBAS DEPARTAMENTS		Pasūtītāja adrese: PĪLSĒTAS DZĪVĪBES UN VIDEI ATBILDĪGĀS ATTĪSTĪBAS DEPARTAMENTS, PĪLSĒTAS TĪKLA 1, RĪGA, LV-1001	
Projektanta nosaukums: VINETA RADZIŅA		Projektanta adrese: PĪLSĒTAS DZĪVĪBES UN VIDEI ATBILDĪGĀS ATTĪSTĪBAS DEPARTAMENTS, PĪLSĒTAS TĪKLA 1, RĪGA, LV-1001	
Projekta datums: 2023. gada 15. oktobris		Projekta statuss: PĪLĒTĀS	
Projekta mērogs: M 1:1000		Projekta veids: LABIEKĀRTOŠANA	
Projekta veids: LABIEKĀRTOŠANA		Projekta veids: LABIEKĀRTOŠANA	
Projekta veids: LABIEKĀRTOŠANA		Projekta veids: LABIEKĀRTOŠANA	
Projekta veids: LABIEKĀRTOŠANA		Projekta veids: LABIEKĀRTOŠANA	

TERITORIJAS ZONĒJUMS

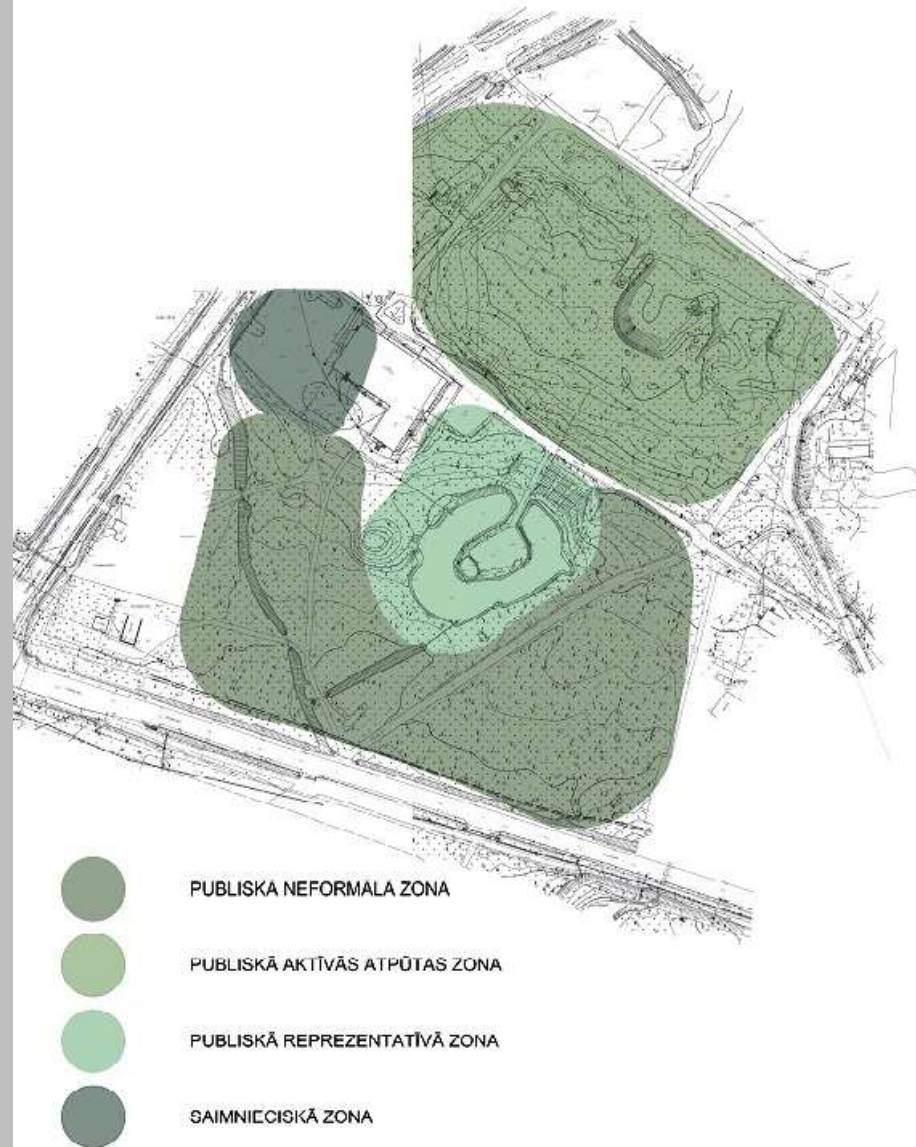

ATTĪSTĪBAS ETAPI



PIRMĀ PRIORITĀTE



OTRĀ PRIORITĀTE



TREŠĀ PRIORITĀTE



CETURTĀ PRIORITĀTE

NOZĪMĪGĀKIE SKATU PUNKTI

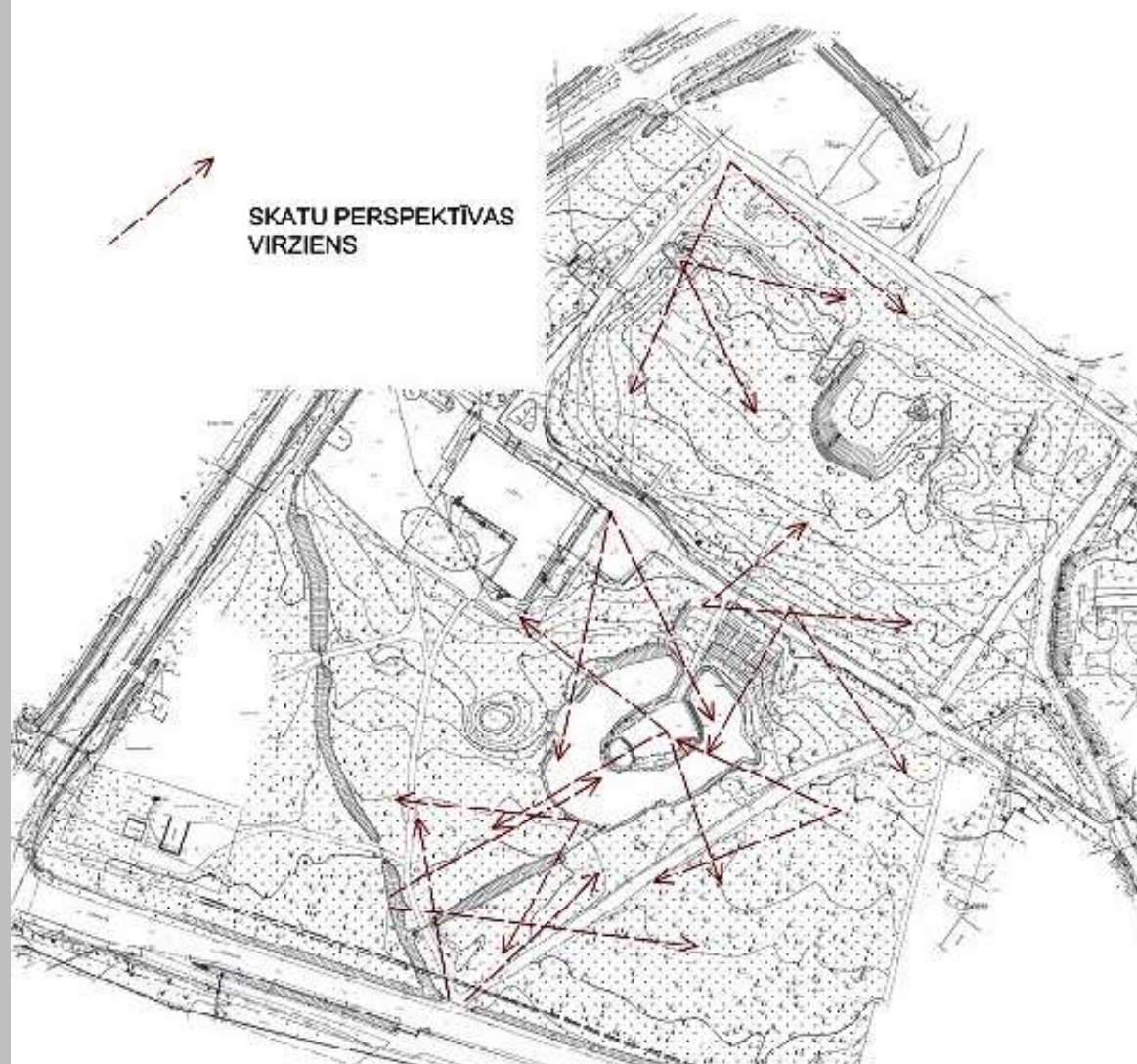

REMBATES PARKA LABIEKĀRTOŠANA AUGU SORTIMENTS PARKA STĀDĪJUMU PAPILDINĀŠANAI M 1:1500

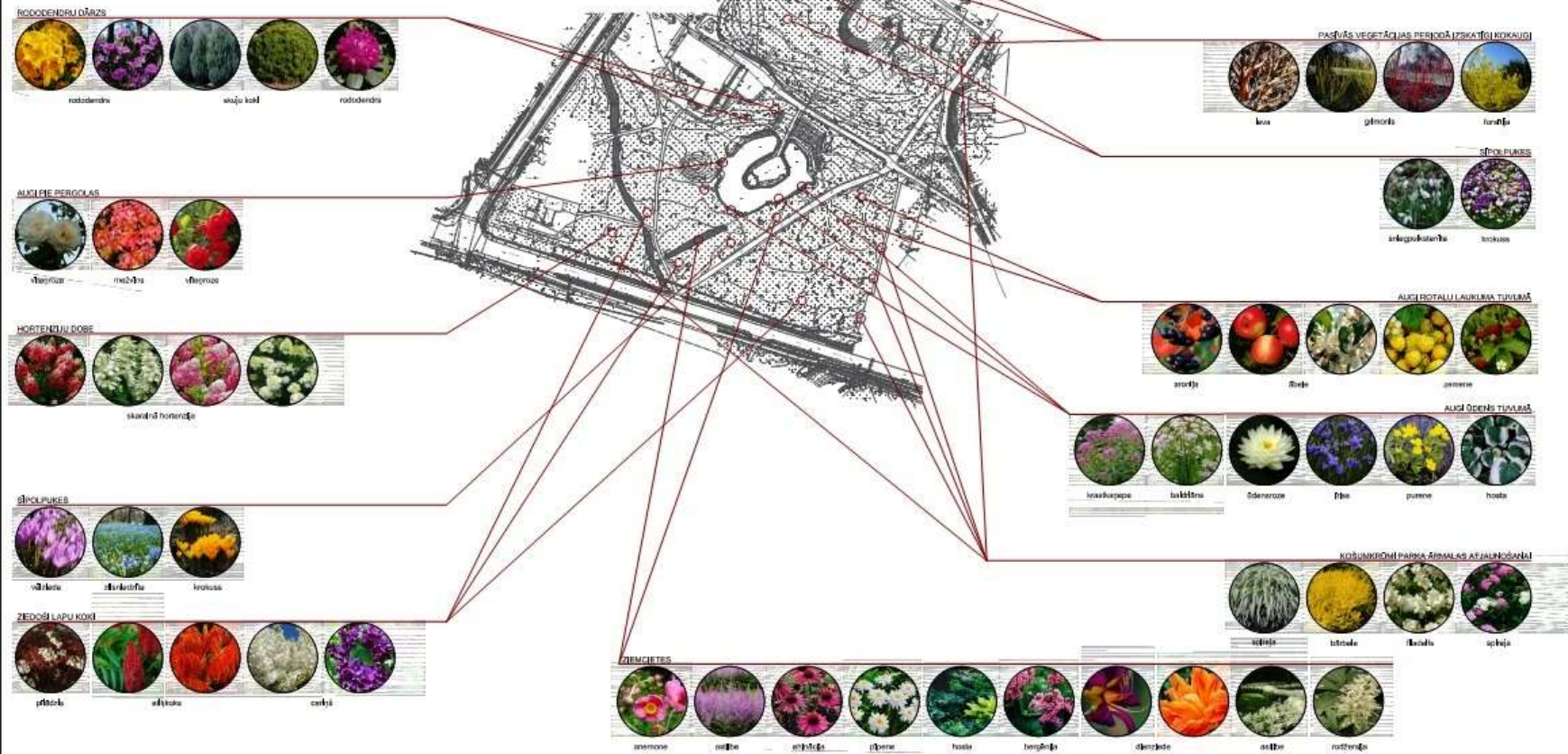

	Projekta nosaukums	Projekta veids	Projekta izstrādātājs Projekta izpildītājs	
	Projekta numurs Projekta datums	Projekta statuss Projekta līmenis	Projekta mērogs Projekta datums	Projekta izstrādātājs Projekta izpildītājs
Projekta numurs Projekta datums	Projekta statuss Projekta līmenis	Projekta mērogs Projekta datums	Projekta izstrādātājs Projekta izpildītājs	Projekta izstrādātājs Projekta izpildītājs



Vineta Radziņa mob.tel.29479712, e-pasts:
labavide12@gmail.com

Pārmaiņām nepieciešams laiks – ja ar arhitektūras līdzekļiem var radīt ātru rezultātu, kuru ir grūtāk iznīcināt, tad ar ainavas plānošanu ir otrādi – ir **vajadzīgs laiks, pacietība un kopšana!**



...dzīvot tā, lai varētu
rasties nākamo paaudžu
dižkoki!
/P.Strautiņš/



PALDIES!



Vineta Radziņa mob.tel.29479712, e-pasts:
labavide12@gmail.com